# ワクチン接種した後も「感染」

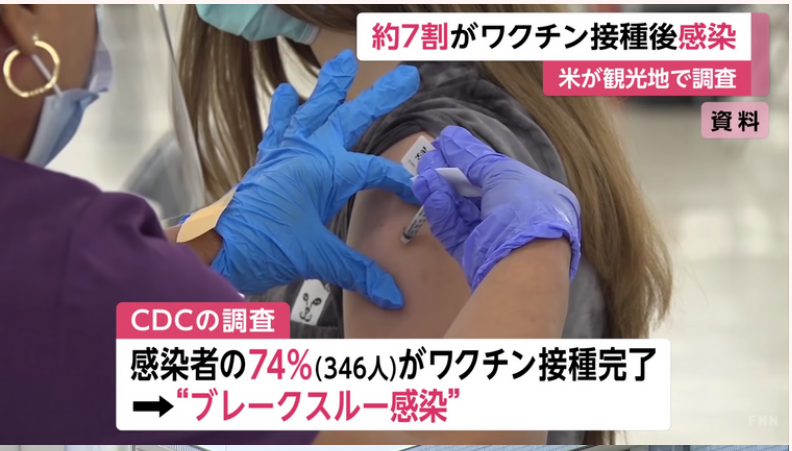

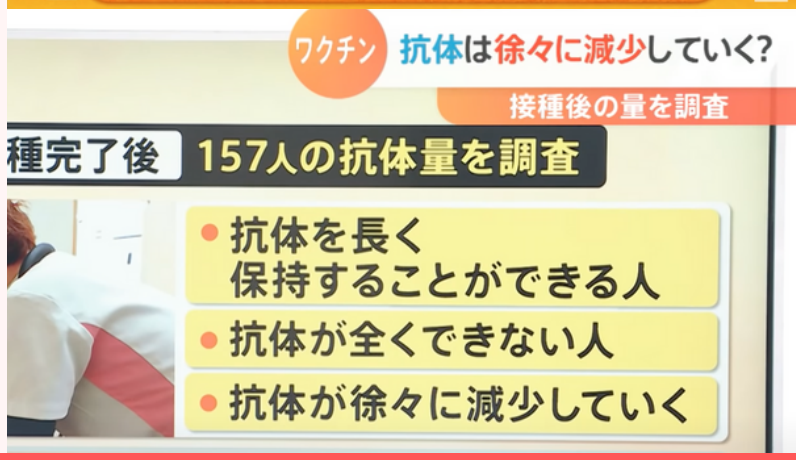


# こんなお悩みありませんか？

- □ 抗原検査や抗体検査、PCR検査があるが、どんな時にどれを使うべきか迷う
- □ 様々な部署が別々に検査キットや感染症予防商品を購入しているが、精度がよくなかったりコストがかかりすぎたり…
- □ 消毒をこまめにしても陽性者が出る… 今の感染症防止対策で大丈夫か不安
- □ 陽性者が出る度に、従業員のPCR検査や事業所の消毒等、手配が大変…
- □ 新しい変異株… ワクチン接種後の感染… この冬はどう備えればいい？

## まずは お気軽にお問い合わせください

地域や業種、事業規模や予算等、
お客様それぞれの現状や要望に合わせて
提携医師・コンサルタントから最適な提案、
お見積もりをいたします。


お問い合わせはこちら

03-6432-0406

info@tokyomb.com

株式会社Tokyo MB
www.tokyomb.com

東京都港区東新橋2-9-7
YAHATA汐留ビル2F

# WITHコロナ by Tokyo MB
# ～感染症予防対策のトータルサポート～

## 全種類の検査キット

弊社は医師と連携し、コロナ予防感染症のコンサルティング、検査キット等の販売を企業に提案して参りました。現在は **1200社** を超える企業が導入いただいています。目視による誤判定をなくし、全員の検査履歴を一元管理できる定量的モバイル検査システムもご用意しております。

### 抗原検査

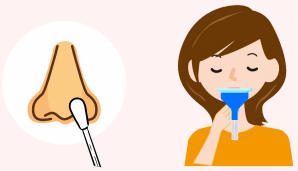

自宅でできる迅速簡易検査
鼻腔ぬぐいと唾液の２種類あり

### 抗体検査

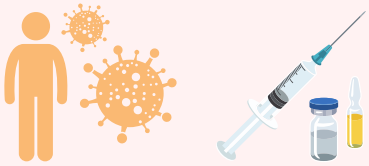

感染履歴とワクチン接種後の効果
同時にダブルチェックできる

### ＰＣＲ検査

自宅で唾液を採取して郵送
最短翌日に検査結果がわかる

## Tokyo MB からの 安心サポート

- 提携医師による メール相談サービス
- 定期導入の企業様 にはお得な価格を
- 陽性者に再検査用 キットを無料提供
- 購入数に応じて PCR検査を無料提供
- オンライン診察や 事業所消毒の手配

### ワクチン接種について

- 職域接種（少人数からの接種を承ります。医師への事前相談可能。）
- ワクチン接種後の抗体について調べられる中和抗体検査キット販売中
- 2回接種後に抗体が検出されない場合、再検査用キットを無料提供

手指消毒液　オゾン空気清浄機　CO2濃度計　酸素濃縮機　パルスオキシメーター　空気サプリ　UVC除菌装置

## 感染症予防対策商品各種販売中